

# NOTIFICACIÓN DE EVENTOS ADVERSOS

- **Eventos Adversos**

Situación que puede tener consecuencias negativas para el usuario y que no está relacionada con el curso natural de la enfermedad.



- **Evento Centinela**

Suceso no relacionado con la enfermedad que puede producir la muerte o serias secuelas físicas o psicológicas.

## **Qué notificar en CESFAM Labranza**

Es Obligatoria la notificación de los casos que están descritos en el protocolo GCL 2.2. El sistema es NO punitivo y confidencial.

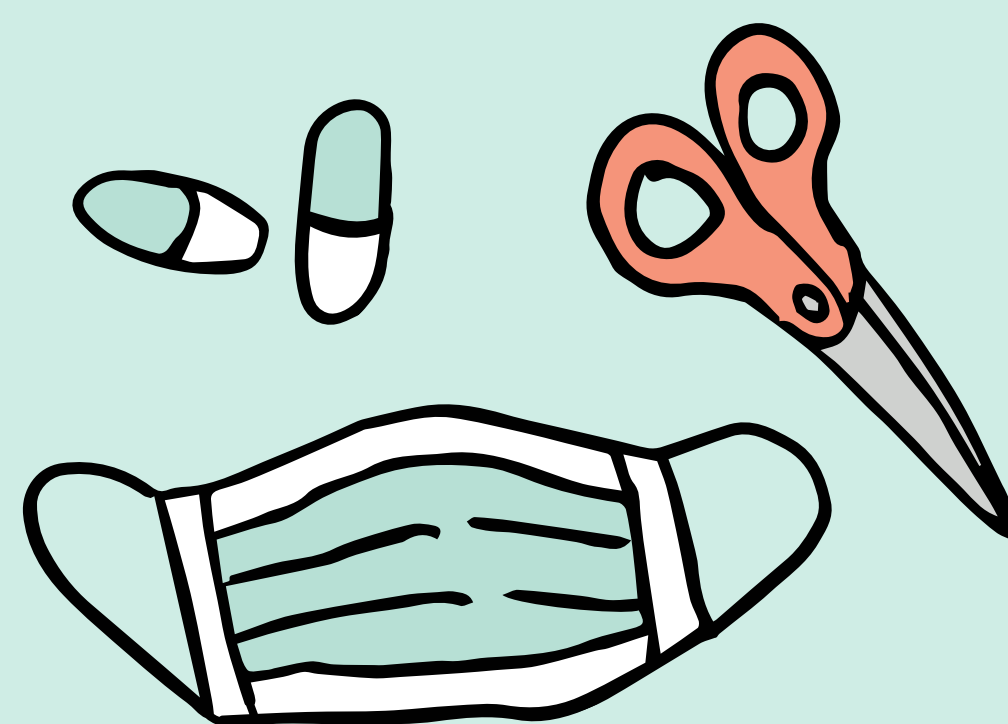

## **Ingresar al QR de la izquierda para notificar algún evento**

También se puede notificar enviando el "Formulario de notificación" al correo [comitecalidad.labranza@temuco.cl](mailto:comitecalidad.labranza@temuco.cl) o entregándolo en oficina de calidad.